CLASSE III A

scrittura
bambino
dislessia
difficoltà
disturbi
insegnante
autostima
leggere
problema
diagnosi
disturbo
comprensione
deficit
dislessico
diversità
errori
lettura
trattamento
scuola
psicologici
primaria
familiare
riabilitativi
abilitativo
dsa
problemi
valutazione
abilità
scrivere
linguaggio
genitori
lettere
rischio
riconoscimento
significato
test
trattamenti
sanitari
diagnostico
psicologo
tesis
neurologici
sensoriali
software
processo
ambientali
imparare
funzionamento
insegnanti
calcolo
decodifica
gravità
disortografia
correttezza
anamnesi
deficitarie
intelligenza
diversa
ragazzi
attività
demotivazione
compenso
comorbidità
rapidità
disgrafia
ascolto
conoscenza

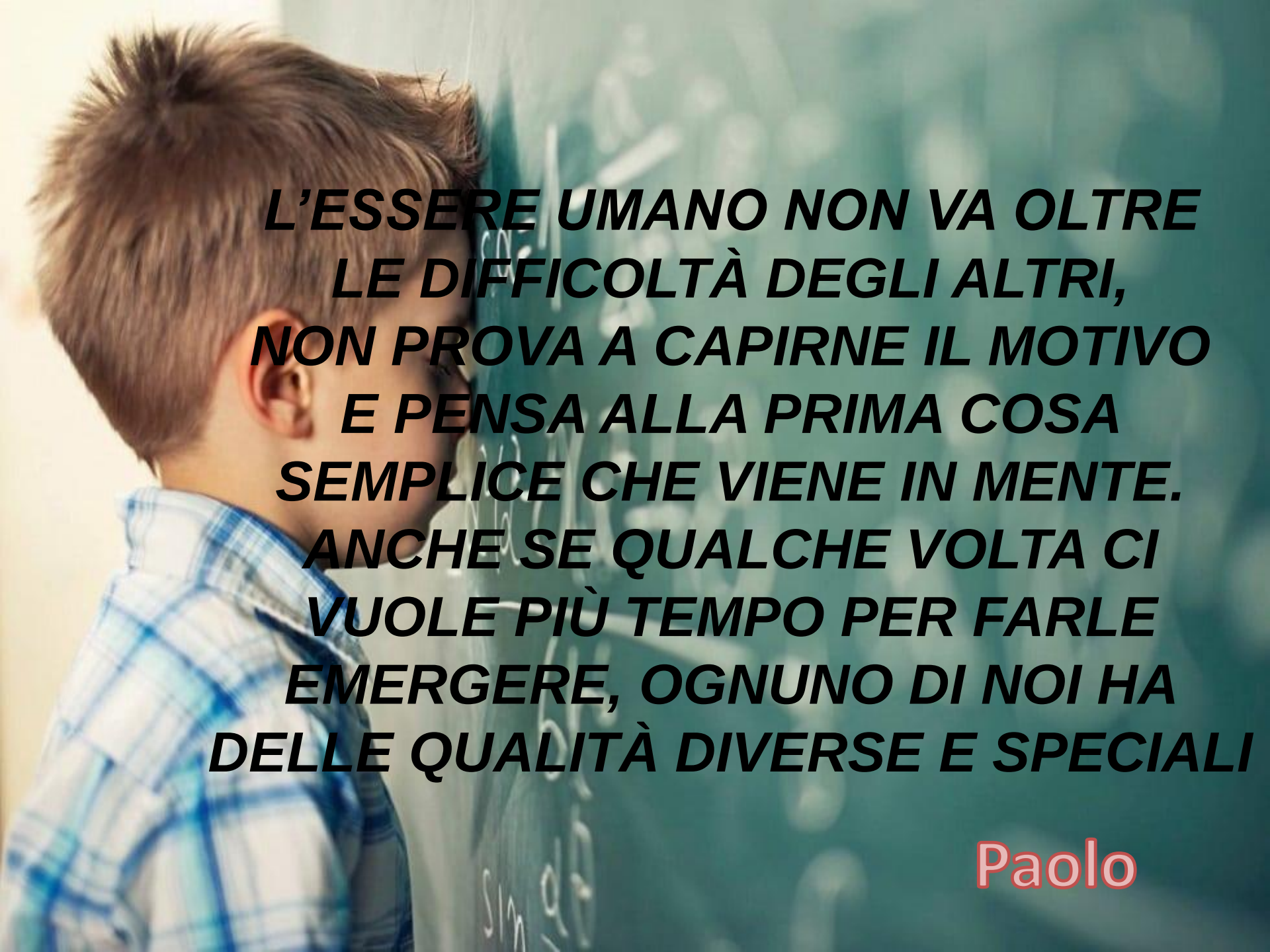

L'ESSERE UMANO NON VA OLTRE LE DIFFICOLTÀ DEGLI ALTRI, NON PROVA A CAPIRNE IL MOTIVO E PENSA ALLA PRIMA COSA SEMPLICE CHE VIENE IN MENTE. ANCHE SE QUALCHE VOLTA CI VUOLE PIÙ TEMPO PER FARLE EMERGERE, OGNUNO DI NOI HA DELLE QUALITÀ DIVERSE E SPECIALI

Paolo

DISLESSIA

Al mondo siamo tutti diversi e ognuno è speciale.

I dislessici non vengono quasi mai capiti, questo perché in pochi riescono a vedere il loro potenziale.

I bambini dislessici a volte vengono giudicati stupidi, ma i veri stupidi sono coloro che non capiscono le loro difficoltà.

Matteo

La superficialità e la poca delicatezza di certi individui possono distruggere una persona

Francesca

La dislessia

Le persone vogliono vedere solo quello che immaginano e non ciò che è la realtà!

Cosmin

È PIÙ FACILE ESSERE DERISI,
CHE ESSERE CAPITI
NICOLE

Le persone dislessiche non sono diverse, ma speciali e fanno vedere ogni giorno al mondo come guardare le cose in modo originale e particolare

Lucia

Non sono un asino, non sono pigro, non sono stupido.
Ho solo difficoltà a leggere e scrivere…
Sono dislessico!

ALESSANDRO

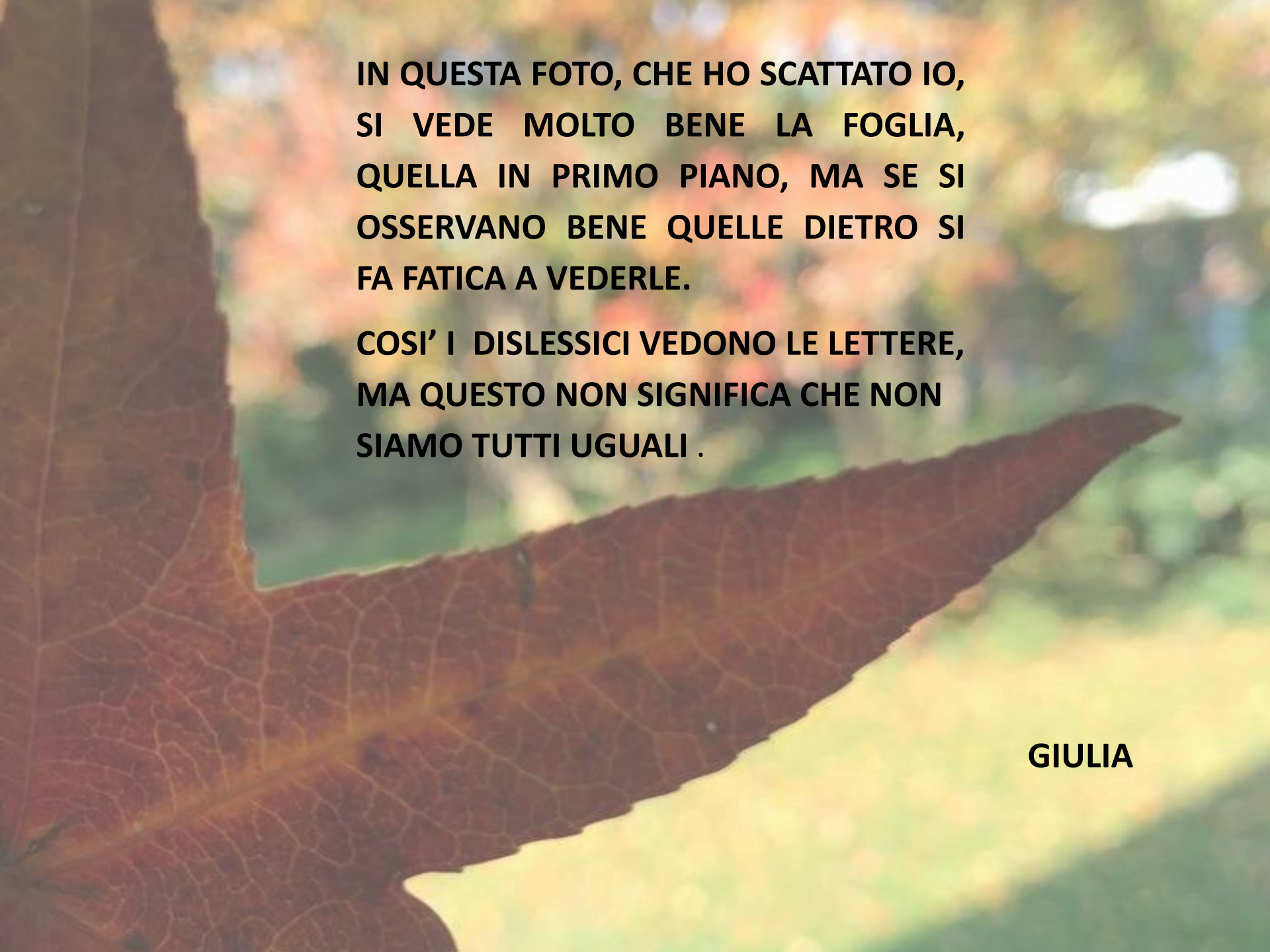

IN QUESTA FOTO, CHE HO SCATTATO IO, SI VEDE MOLTO BENE LA FOGLIA, QUELLA IN PRIMO PIANO, MA SE SI OSSERVANO BENE QUELLE DIETRO SI FA FATICA A VEDERLE.

COSI' I DISLESSICI VEDONO LE LETTERE, MA QUESTO NON SIGNIFICA CHE NON SIAMO TUTTI UGUALI .

GIULIA

Noi tutti dobbiamo capire che chi è dislessico o le persone con ogni altro tipo di disturbo mentale o fisico, non sono meno importanti o meno intelligenti, anzi, sono ancora più importanti e creativi. Certamente faranno più fatica a imparare, leggere e comprendere, ma ognuno di noi è bravo in qualcosa e «dislessico» in altro.

NICOLO'

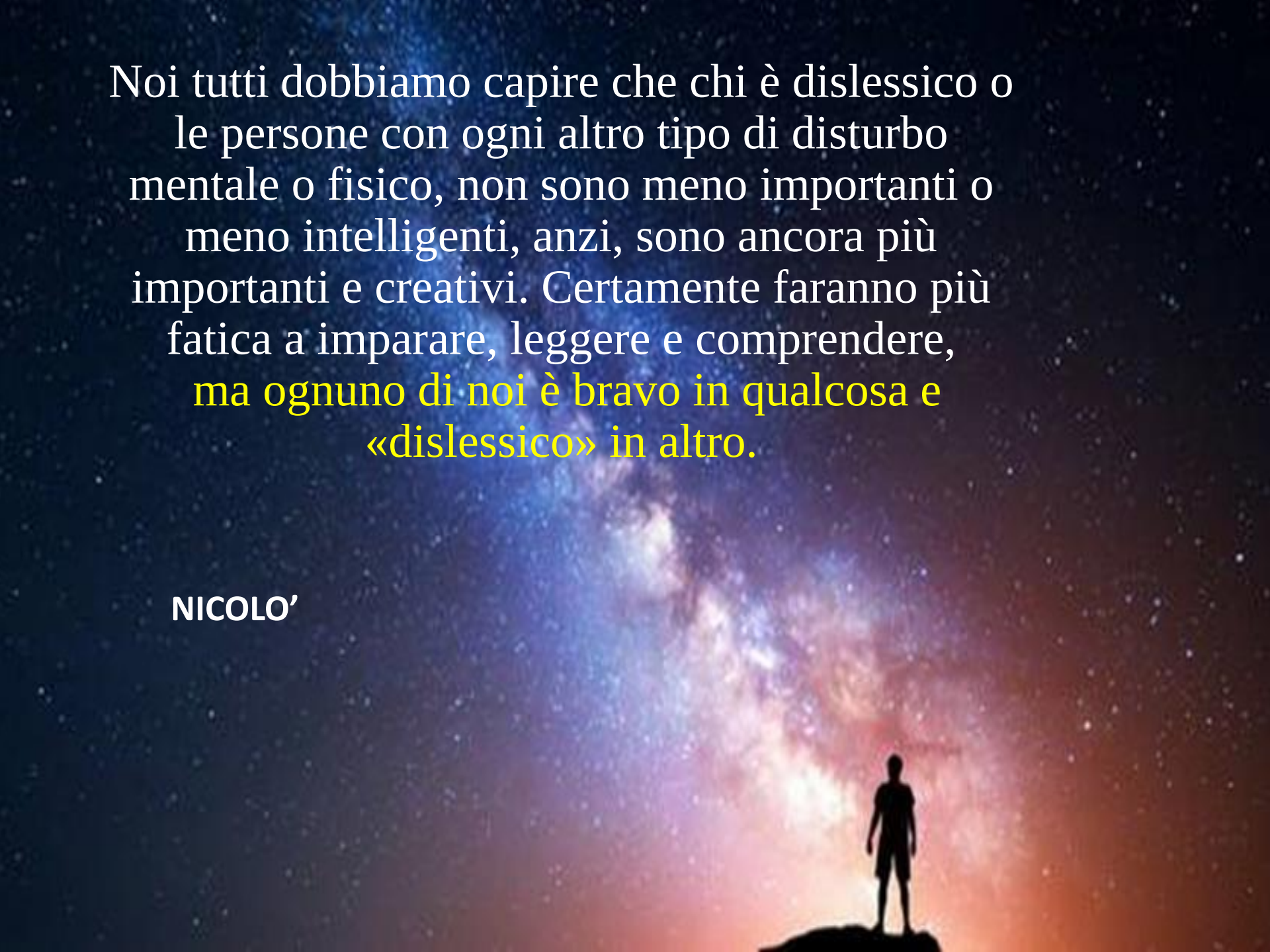

I bambini dislessici sono dotati di
un'intelligenza superiore,
di una fantasia sfrenata e di una
scaltrezza fuori dal comune.
Io lo so bene perché vivo con una stella
caduta sulla terra, mia sorella.
Namasté
Matteo
Special guest star Emma

L' importante è trovare un pifferaio magico in grado di restituire alle persone dislessiche l'autostima e fornire loro gli strumenti per poter raggiungere le loro finalità.

Namasté
Matteo
Special guest star Emma

COSÍ COME OGNI FIORE, OGNI PERSONA HA IL PROPRIO MODO DI SBOCCIARE.
NOI TUTTI LO DOBBIAMO RICORDARE E I DISLESSICI NON DOBBIAMO DISCRIMINARE !

LUCA

I dislessici pensano in modo diverso da noi, ma riescono a fare cose che noi non riusciamo nemmeno ad immaginare. Alcuni dislessici erano dei geni, come Albert Einstein, Michelangelo Buonarroti, Giulio Cesare, Isaac Newton, Steve Jobs e tantissimi altri. Perciò non deridiamoli se non sanno leggere velocemente, ma apprezziamo il loro impegno e le loro doti.

ELISA

NELLA VITA OGNUNO DI NOI PUO' INCONTRARE PERSONE SPECIALI, CIOE' "STELLE DI LUCE", CHE CI AIUTANO A SUPERARE LE DIFFICOLTA' DONANDO SPERANZA, GIOIA, ALLEGRIA E FIDUCIA.

LORENZO

Le persone dislessiche non sono affatto inferiori a noi.
Per leggere e scrivere, ad esempio, hanno bisogno di uno stimolo o un aiuto, ma possono avere alcune doti incredibili e uniche che pochi possiedono.
Ad esempio ci sono state e ci sono persone dislessiche con grandi talenti, poi diventate famose, persone come Albert Einstein, Steve Jobs, Walt Disney e molti altri.
Perciò essere dislessici non significa essere inferiori o ignoranti.

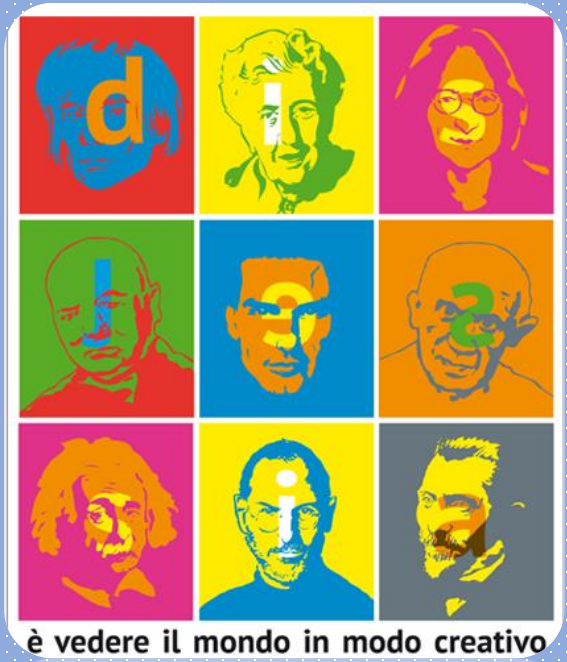

EVA

I dislessici avranno problemi
a leggere e scrivere,
ma hanno un’immaginazione
che tutti gli altri non hanno.

Vittorio

La dislessia non deve mettere da parte nessuno, invece può far instaurare nuovi rapporti con persone che hanno capacità che noi non conosciamo per nulla.

Marco

La DISLESSIA non può finire, ma può essere COMBATTUTA grazie all'AMORE e all'AIUTO di persone SPECIALI.

CHIARA

NESSUNO E' UGUALE, MA NESSUNO E' ESCLUSO

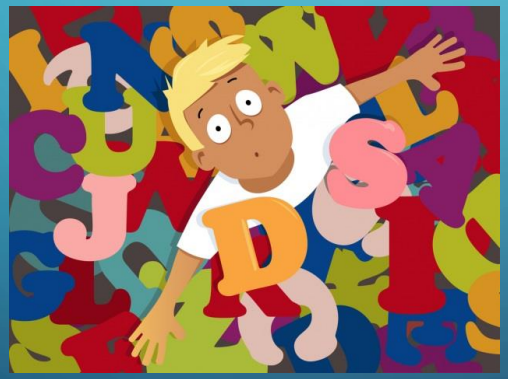

Giacomo

La dislessia

I dislessici sono ragazzi come tutti noi,
belli, bravi e un po' antieroi.
A volte possono sembrare bizzarri,
ma in fondo non parliamo di azzardi.
Spesso si arrabbiano con i numeri dispettosi
che danzano giocosi.
Hanno solo bisogno di una calcolatrice.
Per loro non è semplice l'ortografia,
così come avere una bella calligrafia.
Tutto si confonde nella loro mente:
come sarebbe bello leggere velocemente e
riconoscere le lettere esattamente!
Ma non li colpevolizziamo.
La dislessia non è una malattia

Elisa